

ELEMENTI DI UNA GESTIONE SISTEMATICA DEGLI ALLARMI

Così i tuoi pazienti possono riprendersi in tranquillità e il tuo personale può rimanere concentrato sul lavoro.

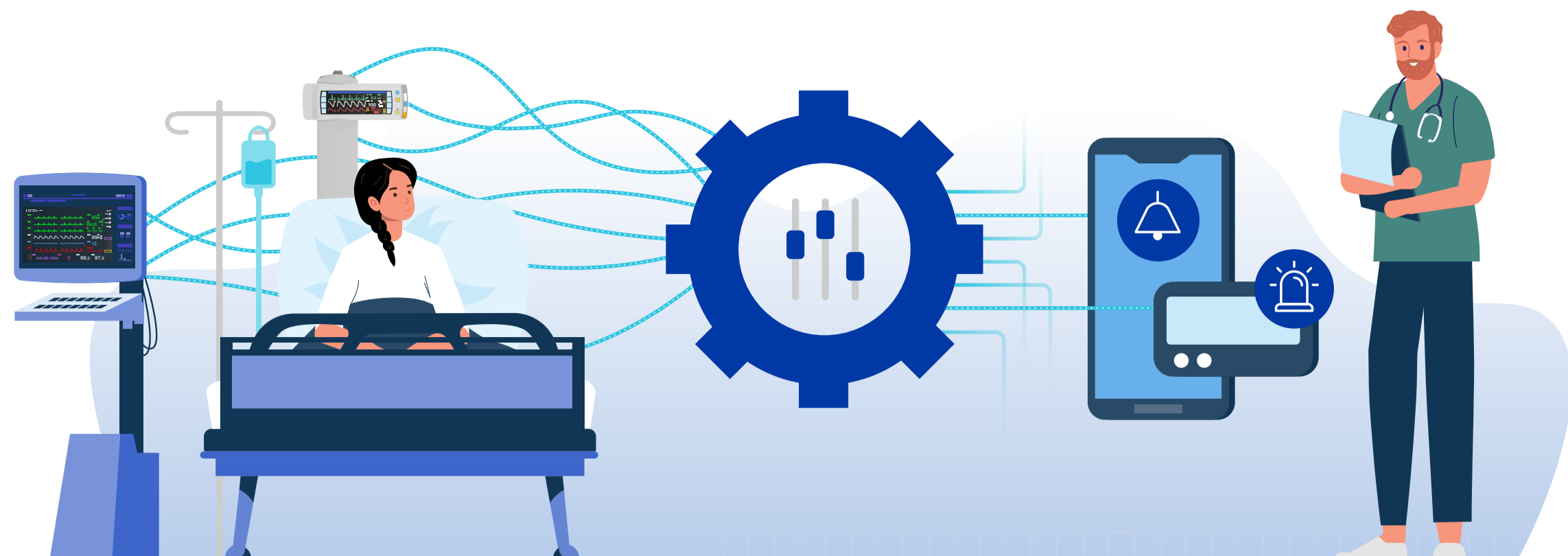

Analisi della gestione dei rischi

La base di un funzionamento sicuro e affidabile del sistema di gestione degli allarmi

Identificazione dei rischi nelle fasi preliminari del progetto

- Analisi e valutazione dei dispositivi medici in rete incl. il sistema di gestione degli allarmi per i possibili rischi (per il paziente)
- Sviluppo di misure per il funzionamento in sicurezza del sistema di gestione degli allarmi

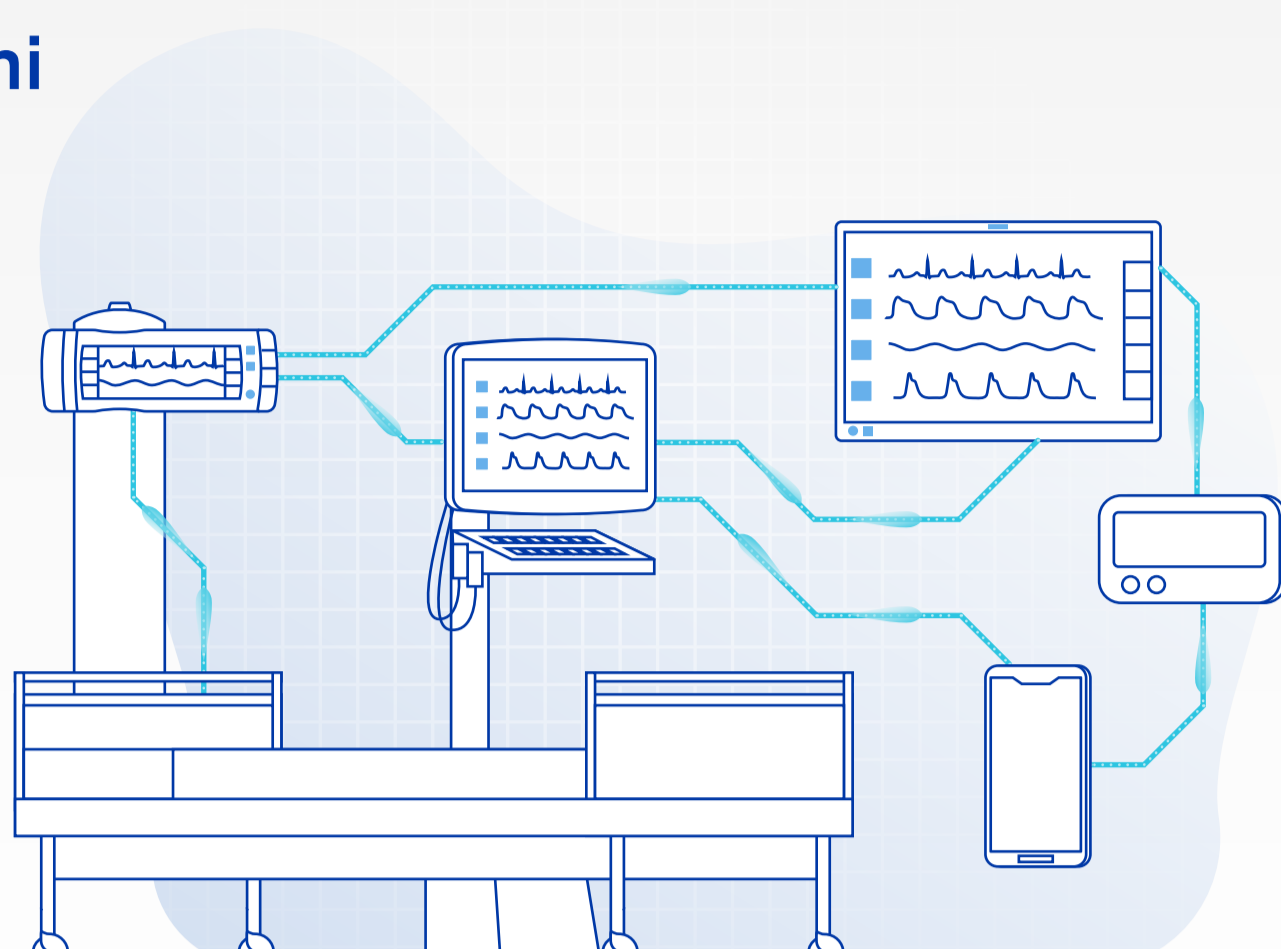

Analisi degli allarmi

Fornisce informazioni per un controllo continuo e un supporto al processo decisionale

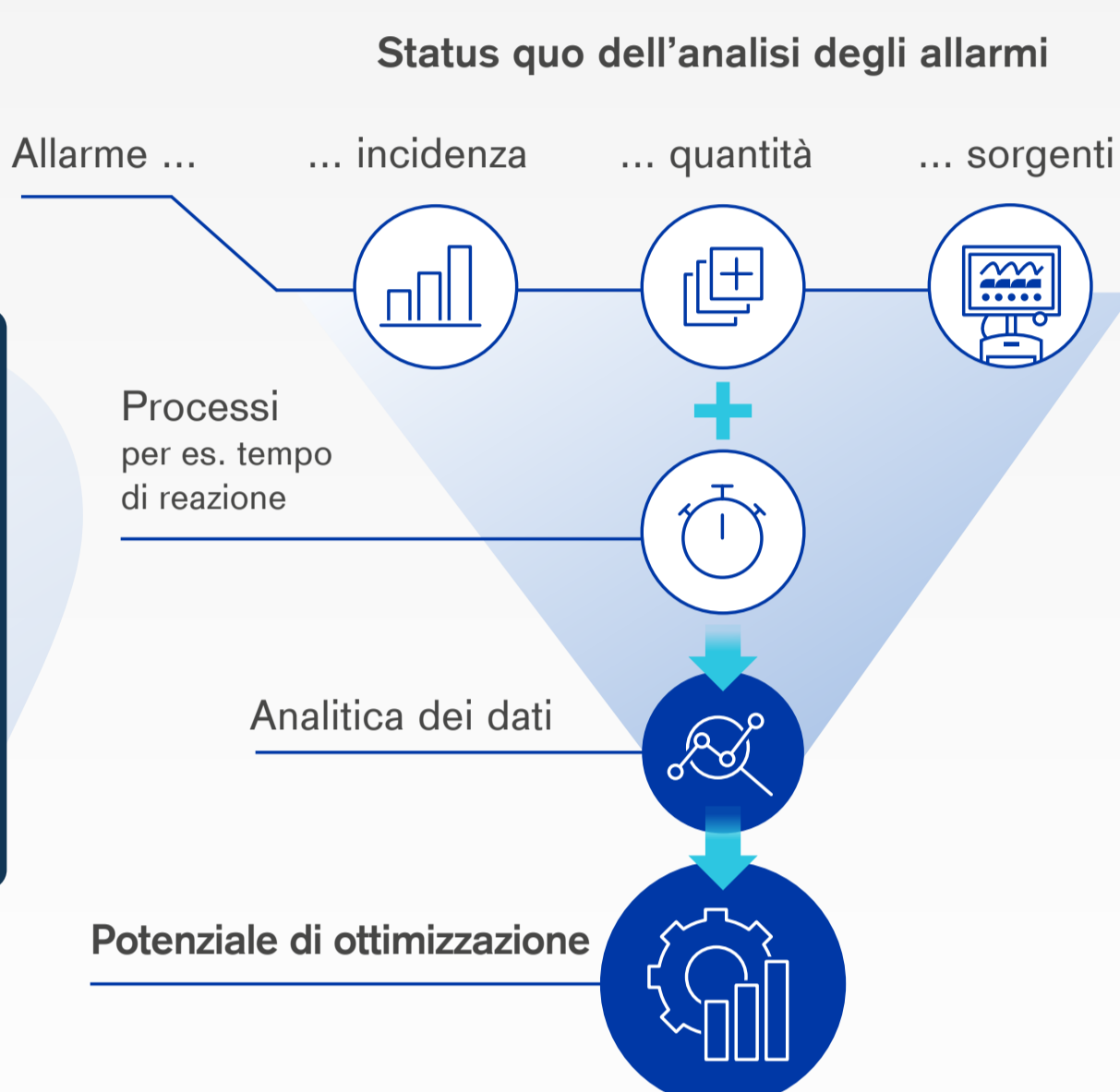
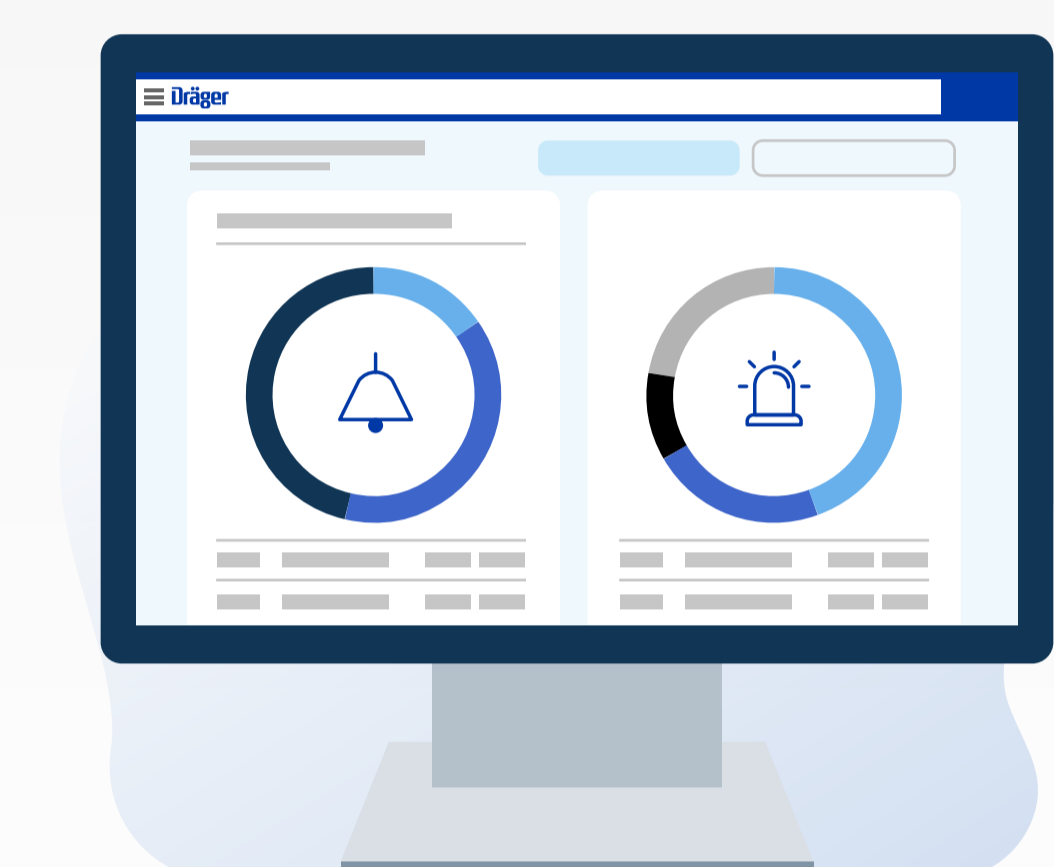

Consulenza sugli allarmi

Sviluppo di una strategia per ridurre gli allarmi clinicamente non rilevanti

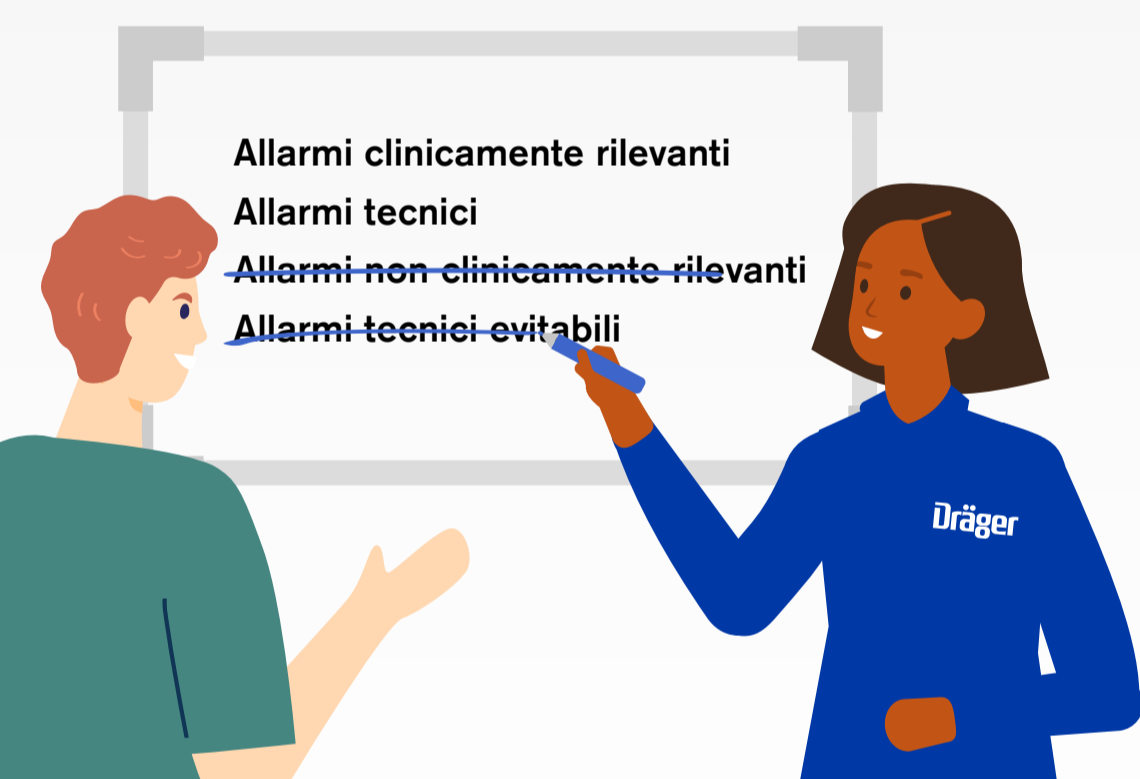

Configurazione del dispositivo

Adattamento delle impostazioni delle fonti primarie di allarme

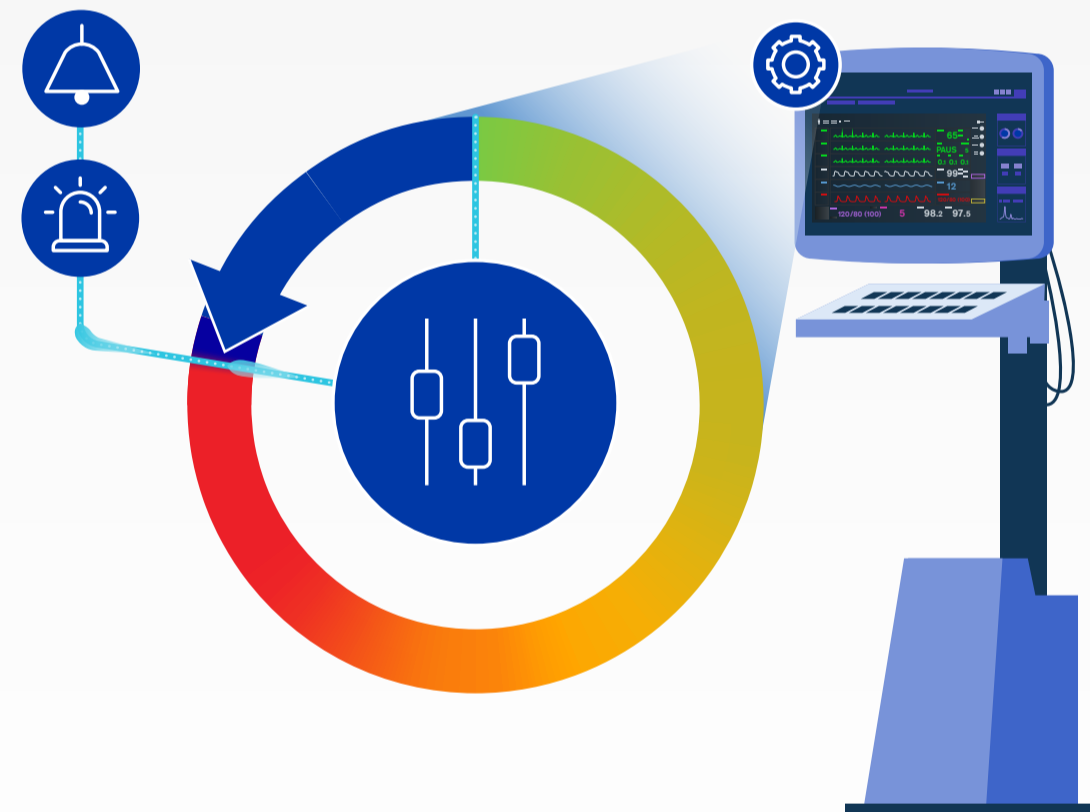

Training del personale su come gestire gli allarmi

Approfondimento delle conoscenze per sfruttare al massimo il sistema.

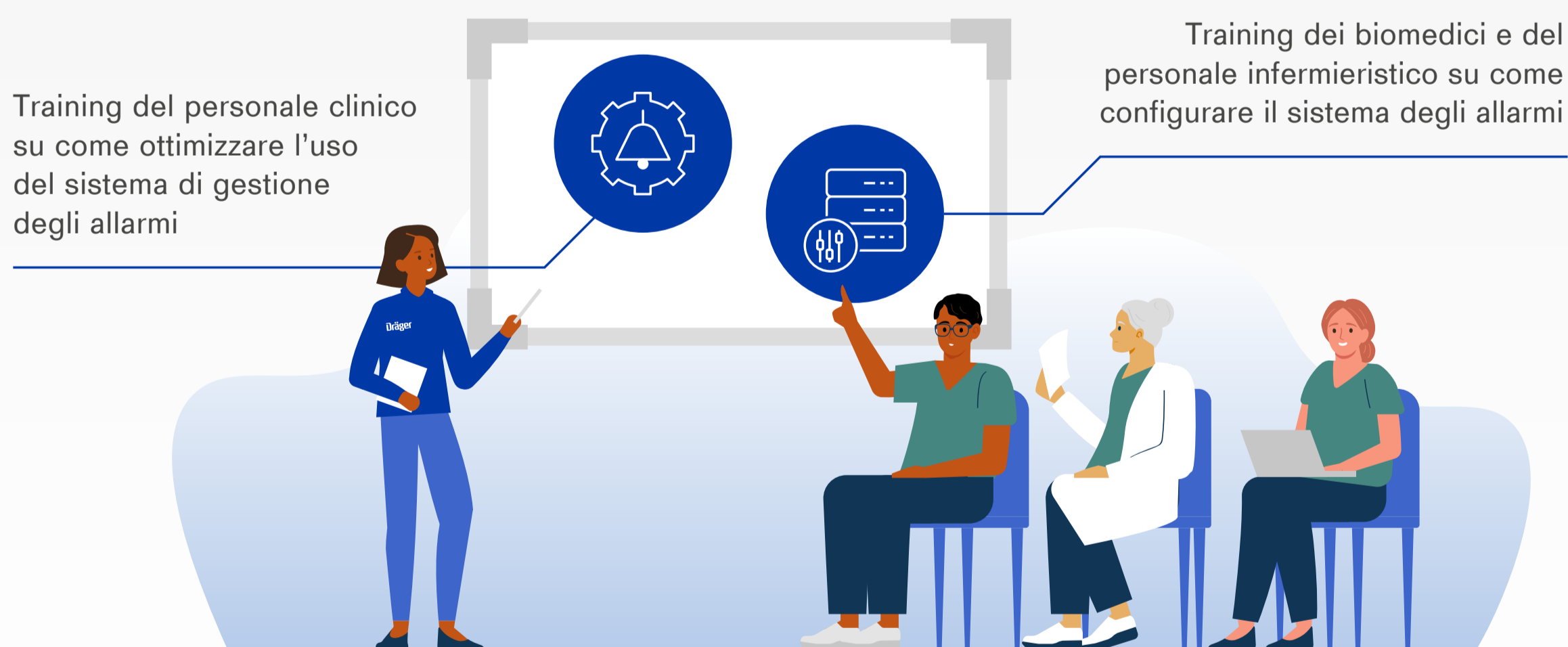

Distribuzione degli allarmi

Invio degli allarmi giusti alla persona giusta nel momento giusto.

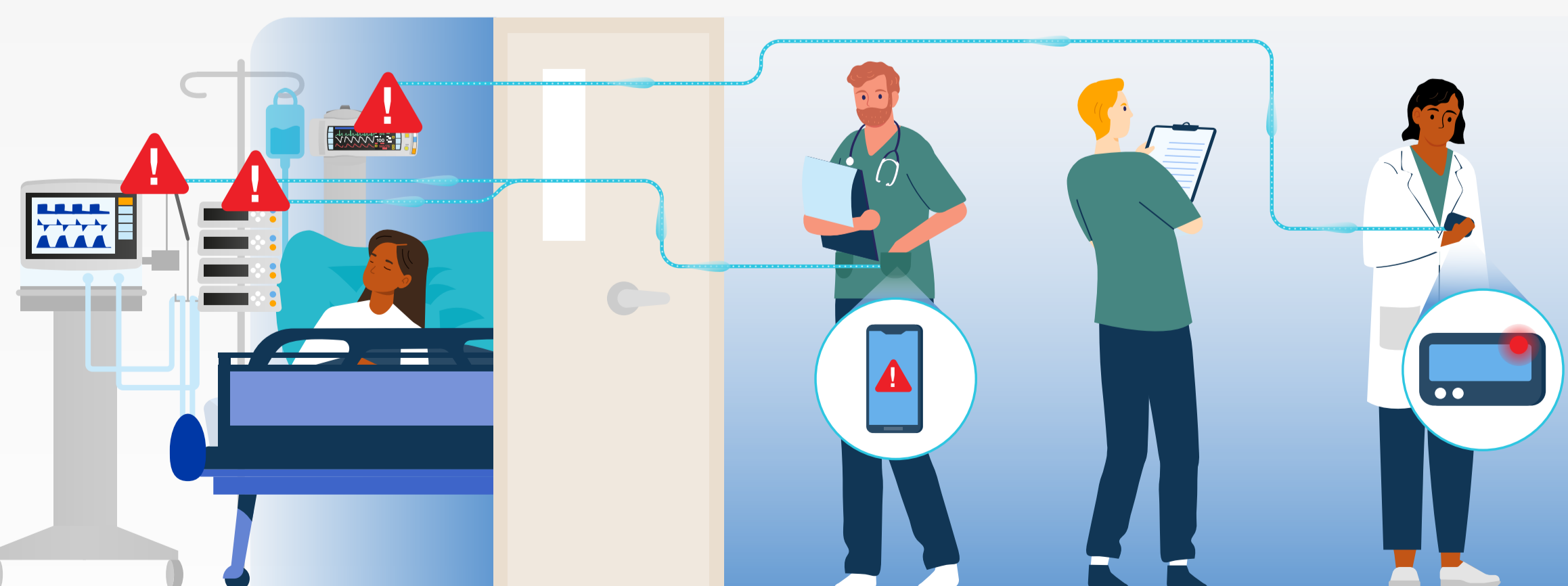

Una gestione efficace degli allarmi ti permette di ridurre sistematicamente l'inquinamento acustico a cui sono esposti i pazienti e il personale portandolo a un livello accettabile. Come tuoi specialisti in area critica, ti supportiamo con il nostro know-how e le nostre offerte e soluzioni.