

Dräger PSS® BG 4 plus Colocación

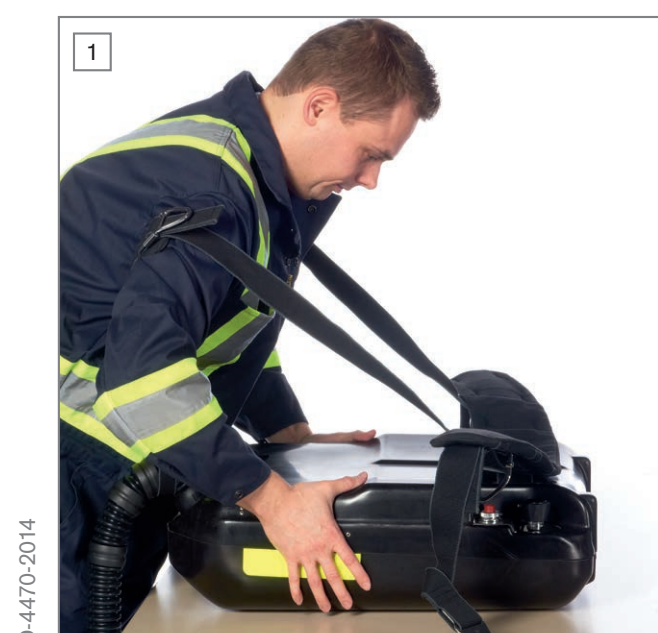

D-112115-2013



D-4470-2014

1 Sujete el equipo pasando ambos brazos a través de las hombreras y colóquelas encima de los hombros.



D-4485-2014

2 Levante el Dräger PSS® BG 4 plus por encima de la cabeza hasta que descansa en la espalda.

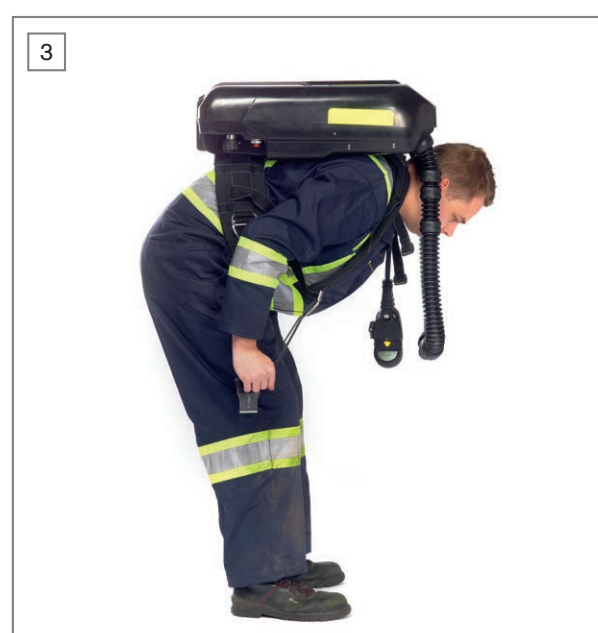

D-109632-2013

3 Ajuste las hombreras mientras que el Dräger PSS® BG 4 plus descansa todavía en la espalda en posición horizontal.

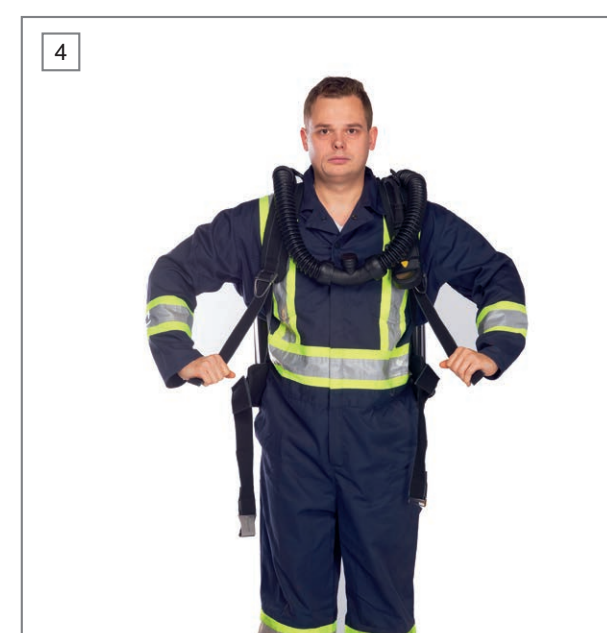

D-109646-2013

4 Tire de las hombreras hasta que el almohadillado del cinturón quede a la altura de la cadera.

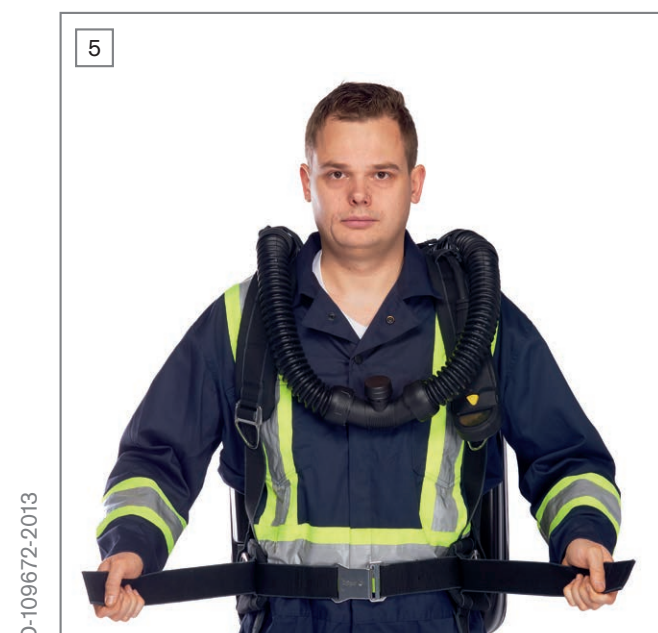

D-109672-2013

5 Abroche la hebilla del cinturón y tire de los extremos de las hombreras ajustables hasta que el equipo quede colocado de manera segura con la hebilla en el centro.

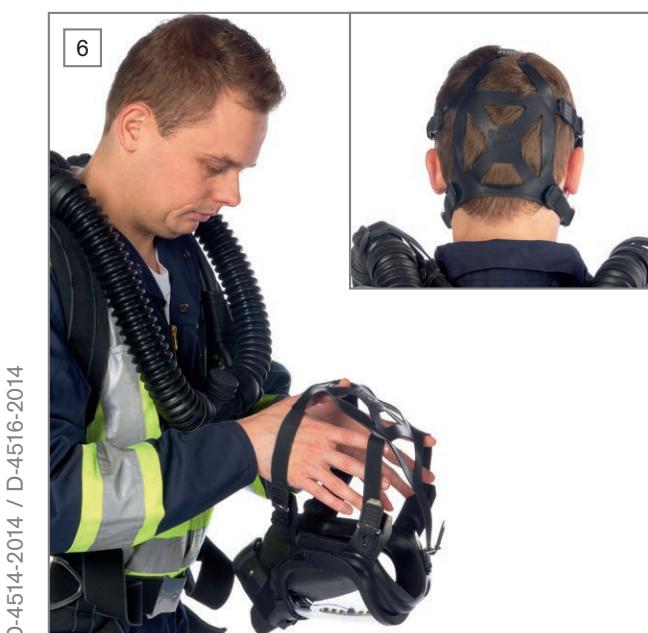

D-4514-2014 / D-4516-2014

6 Separe el atalaje de la máscara y colóquesela en la cabeza.

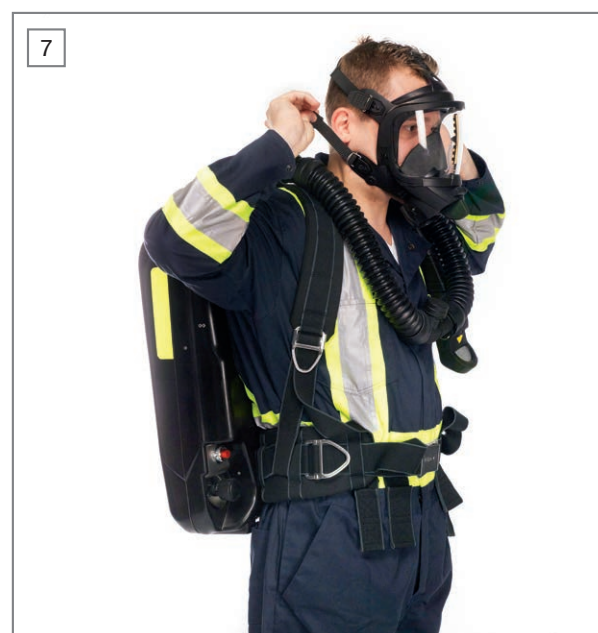

D-109820-2013

7 Ajuste el atalaje de la máscara de abajo hacia arriba.

No olvide realizar el control de funcionamiento.

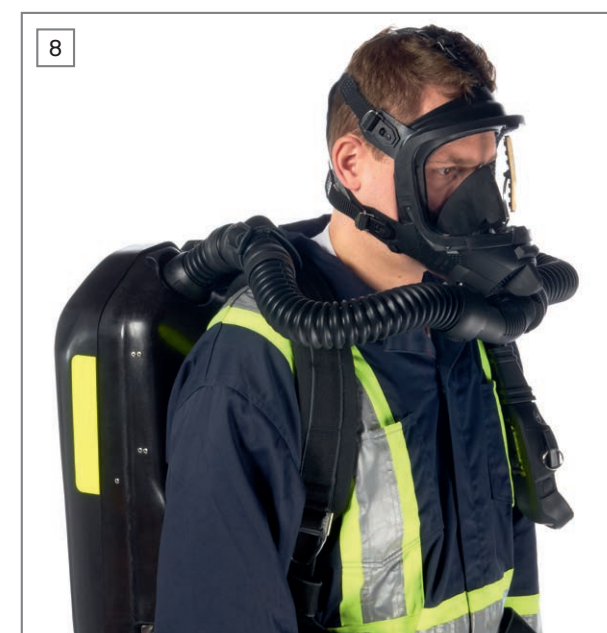

D-4528-2014

8 Retire el tapón de sellado de la boquilla, respire profundamente y retenga el aire. Presione la boquilla en la pieza de conexión de la máscara hasta que encaje. Respire con normalidad.

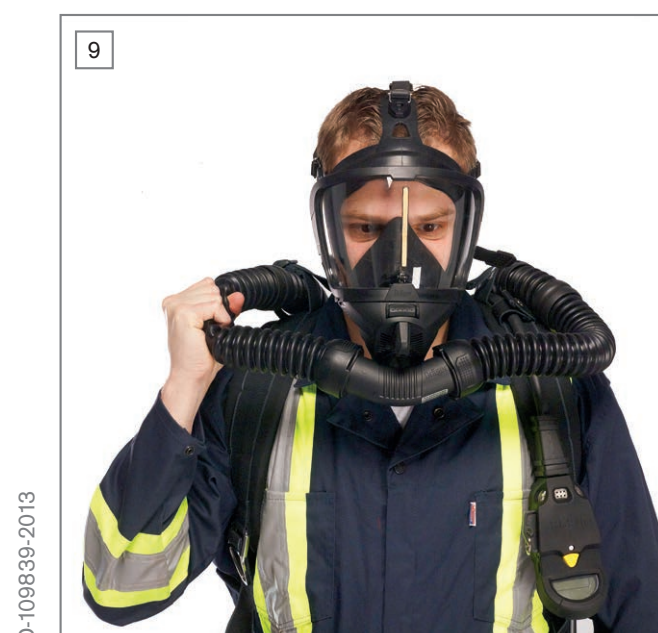

D-109839-2013

9 **Compruebe la disponibilidad del equipo para su uso (control de fugas)**

Apriete con fuerza la manguera de inhalación y respire hasta que se produzca el vacío. Contenga la respiración durante diez segundos. Se debería mantener el vacío. Si no, refuerce los atalajes de la máscara.



D-4533-2014

10 El equipo está listo para su uso.

Dräger PSS® BG 4 plus Control de funcionamiento



D-112115-2013



D-109830-2013

1. Abra la válvula de la botella.
Deje el tapón de sellado en el filtro.

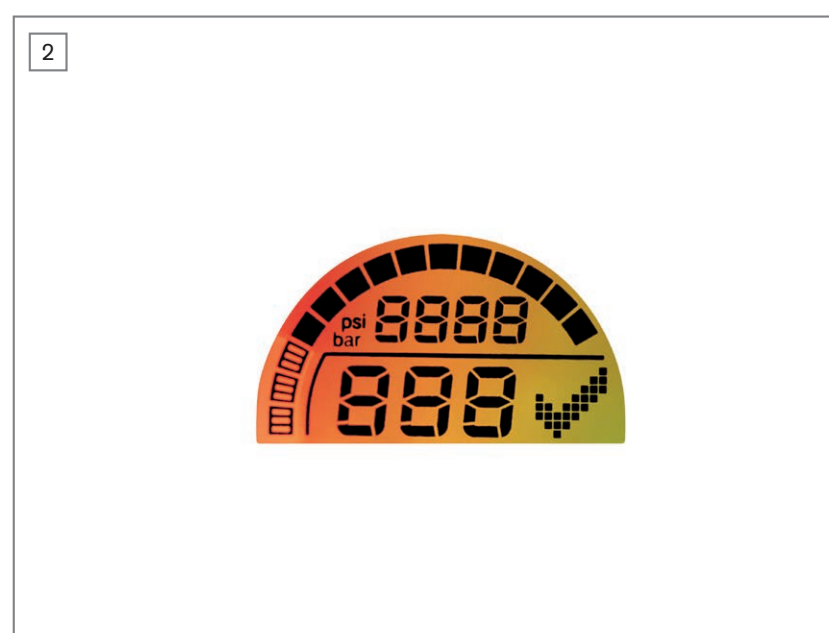

D-109786-2013

Bodyguard comienza con un auto-control de manera automática. Todos los iconos se muestran durante dos segundos.

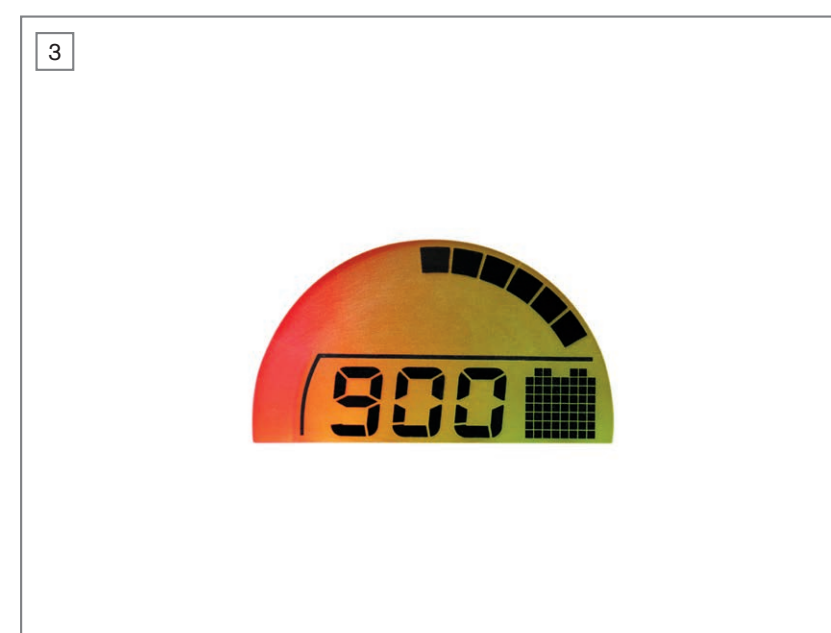

D-109775-2013

Control automático de la batería
Aviso 1: Hay que sustituir la batería, aunque el uso del Dräger PSS® BG 4 plus es seguro durante un periodo de hasta cuatro horas.

Aviso 2: Hay que sustituir la batería antes de usar el equipo.

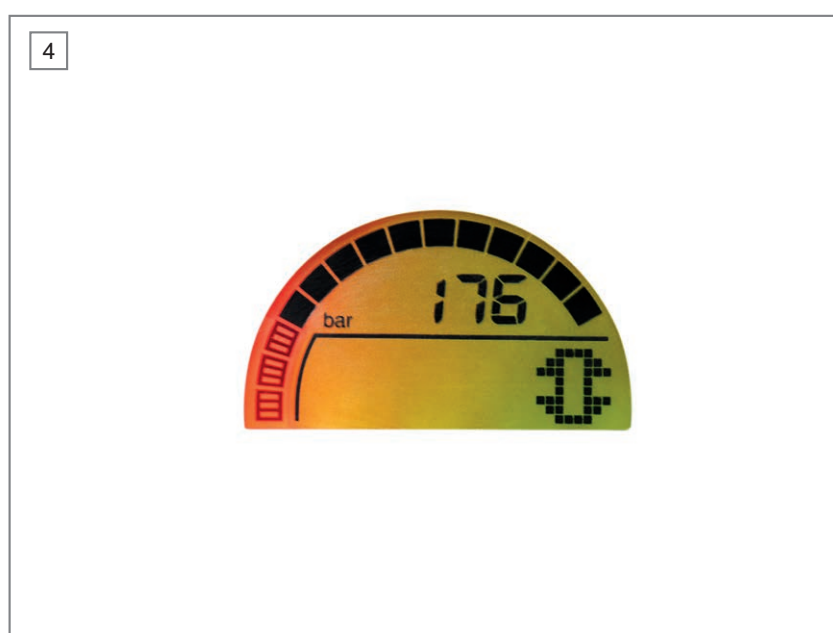

D-109776-2013

Control de fugas de alta presión
Hay que recargar la botella al menos 165 bar. En la pantalla aparece un icono que indica que hay que cerrar la válvula de la botella a la vez que se activa un pitido de alarma doble.

2. Cierre la válvula de la botella
La barra comienza con la cuenta atrás (de izquierda a derecha) y se muestra el símbolo del reloj.

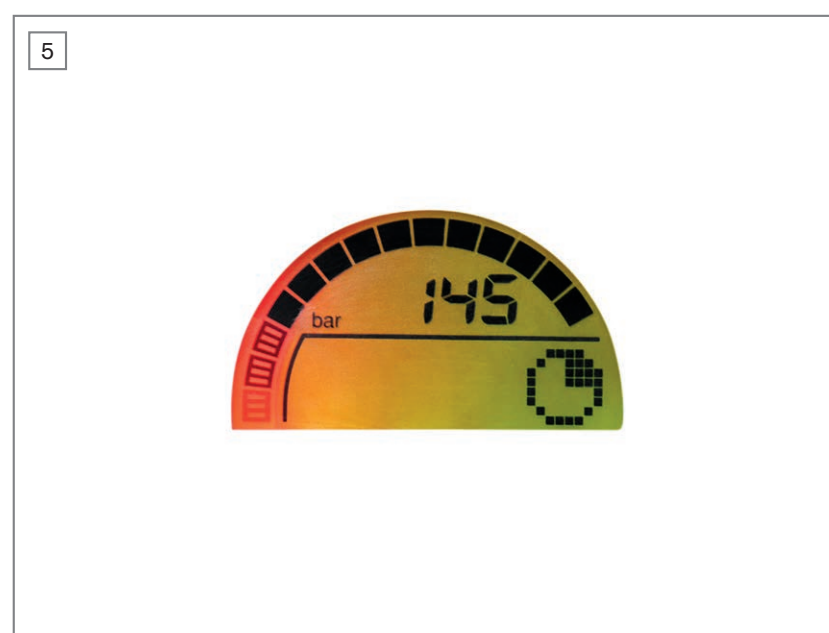

D-109779-2013

Tras 15 segundos el test se ha completado.

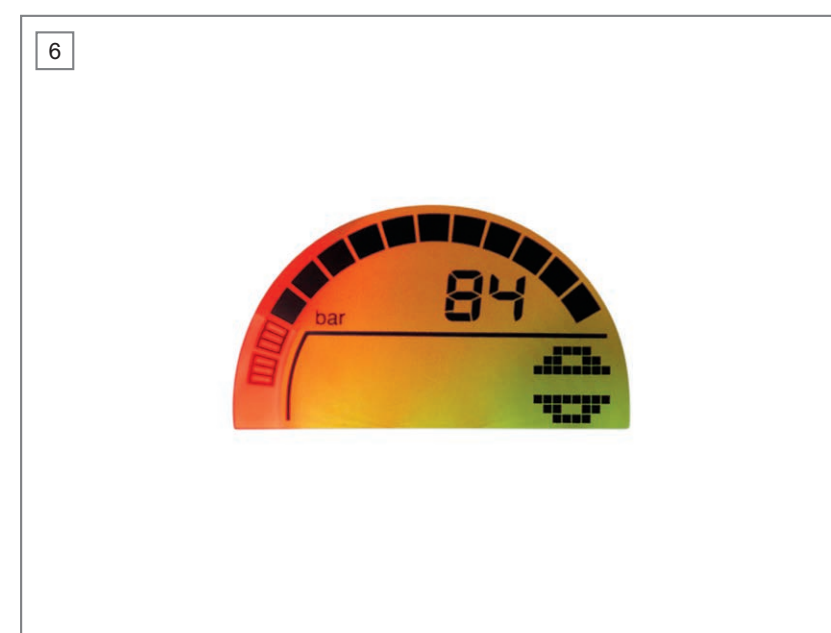

D-109791-2013

3. Abra la válvula de la botella.