

Dräger DrugTest® 5000 Test-Kit

El Dräger DrugTest® 5000 se compone de dos elementos principales: el sistema para la toma de muestras DrugTest 5000 y el analizador Dräger DrugTest 5000. Juntos le facilitan la detección rápida y precisa de sustancias como anfetaminas, drogas de diseño, opiáceos, cocaína, benzodiazepinas, cannabis, ketamina o metadona en saliva.



El sistema de toma de muestras DrugTest 5000, compuesto por un casete y un colector de muestras, es ergonómico, fácil de manejar y está siempre listo para su uso. Además, puede utilizarse con o sin guantes tanto con la mano derecha como con la izquierda y el resultado se muestra de inmediato sin dar lugar a malinterpretaciones. El material utilizado para su fabricación es rígido, poroso y cuenta con propiedades capilares. Todo el proceso se realiza de manera no invasiva e higiénica, evitando en todo momento que la muestra entre en contacto con el equipo.

La prueba se compone de cinco sencillos pasos y no da lugar a errores.

El proceso es muy simple: primero se retira el tapón del colector y se entrega el casete a la persona que va a realizar la prueba, que solo tiene que colocarlo en la boca

y tomar una muestra de saliva entre la mejilla y la encía. El indicador se vuelve de color azul para indicar que la cantidad es suficiente y el casete se devuelve a la persona competente, que se encarga de supervisar todo el proceso. El casete y el cartucho se introducen en el analizador y tras unos minutos se muestra el resultado. Las muestras individuales pueden identificarse fácilmente indicando el nombre y la fecha en el casete.

En caso necesario, el Dräger DrugTest® 5000 puede usarse en combinación con el colector Dräger DCD 5000, que posibilita una segunda toma de muestras, así como su almacenamiento y el transporte para realizar un análisis de laboratorio. Con el Dräger SSK 5000, puede comprobarse si existen restos de sustancias ilegales en mezclas o superficies sospechosas.



D-31774-2011

Dräger DrugTest® 5000 Test-Kit:
test de drogas sencillo, rápido,
fiable y seguro

INFORMACIÓN PARA PEDIDOS

Producto	Número de referencia
El sistema para la toma de muestras Dräger DrugTest® 5000 se compone de un casete-colector de muestras y un cartucho empacutados en una bolsa	
Dräger DrugTest® 5000 Test Kit para cursos de formación	83 23 640
Dräger DrugTest® 5000 Test-Kit COC-OPI-BZO-THC-AMP-MET*	83 19 830
Dräger DrugTest® 5000 Test-Kit COC-OPI-THC-AMP-MET*	83 23 439
Dräger DrugTest® 5000 Test-Kit COC-OPI*	83 19 990
Dräger DrugTest® 5000 Test-Kit COC-OPI-BZO-THC-AMP-MET-MTD*	83 23 156
Dräger DrugTest® 5000 Test-Kit COC-OPI-BZO-THC-AMP-MET-MTD-KET* 20 unidades en cada caso	83 23 646**
*COC: cocaína – *OPI: opiáceos – *BZO: benzodiacepina – *THC: cannabis – *AMP: anfetamina – *MET: metanfetamina® + drogas de diseño – *MTD: metadona – *KET: ketamina **Solo en la Unión Europea	
Accesorios	
Colector de muestras Dräger DCD 5000	83 19 910
Colector de muestras para superficies Dräger SSK 5000 Test Kit	83 20 490

DRÄGER DRUGTEST® 5000 – LA PRUEBA SE REALIZA EN CINCO SENCILLOS PASOS:

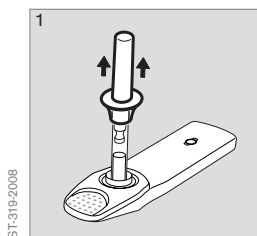

Retirar el tapón de protección.

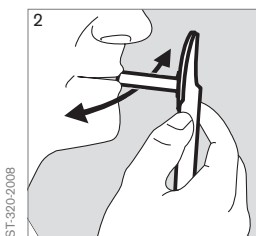

Colocar el colector en la boca.

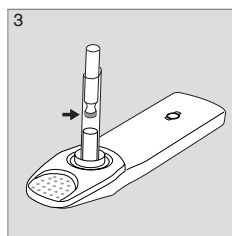

El indicador se vuelve de color azul.

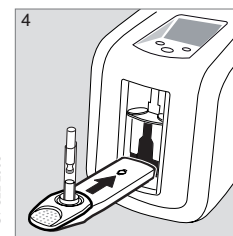

Introducir el casete y el cartucho en el analizador.

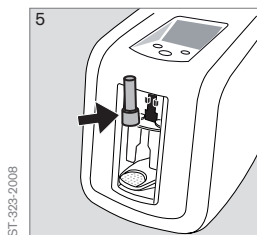

El resultado se muestra de manera clara.

Almacenamiento y durabilidad

Los Test Kits deben almacenarse entre 4 y 30° en su bolsa original. No utilice el kit si la bolsa está dañada o si tiene algún orificio. El kit debe utilizarse inmediatamente después de abrir la bolsa y antes de la fecha de caducidad indicada.

SEDE PRINCIPAL GRUPO DRÄGER

Drägerwerk AG & Co. KGaA
Moislinger Allee 53–55
23558 Lübeck, Alemania

www.draeger.com

Fabricante:

Dräger Safety AG & Co. KGaA
Revalstraße 1
23560 Lübeck, Alemania

SEDE REGIONAL

PANAMÁ

Draeger Panamá S. de R.L.
Business Park, Torre V, piso 10
Av. De la Rotonda
Panamá, República de Panamá
Tel: +507 377 9100
Fax: +507 377 9130

VENTAS INTERNACIONALES PANAMÁ

Draeger Panamá Comercial S. de R.L.
Business Park, Torre V, piso 10
Av. De la Rotonda
Panamá, República de Panamá
Tel +507 377 9100
Fax +507 377 9130

COLOMBIA

Draeger Colombia S.A.
Calle 93B No.13-44 Piso 4
Bogotá D.C., Colombia
Tel +571 635 8881
Fax +571 635 8815

ARGENTINA

Draeger Argentina S.A.
Colectora Panamericana Este
1717B1607BLF San Isidro
Buenos Aires, Argentina
Tel +54 11 4836 8310
Fax +54 11 4836 8321

BRASIL

Dräger Safety do Brasil Ltda.
Al. Pucuruí, 51/61 – Tamboré
06460-100 Barueri, São Paulo
Tel +55 11 4689 6401
Fax +55 11 4193 2070

CANADA

Draeger Safety Canada Ltd.
2425 Skymark Avenue Unit # 1
Mississauga, Ontario, L4W 4Y6
Tel +1 905-212-6600
Toll-free +1 877 Drager 1
(+1 877 372 4371)
Fax +1 905 821-2565
Toll-free Fax +1 800 329 8823

ESPAÑA

Dräger Safety Hispania, S.A.
Calle Xaudaró 5
28034 Madrid
Tel +34 91 728 34 00
Fax +34 91 729 48 99

CHILE

Dräger Chile Ltda.
Av. Presidente Eduardo Frei Montalva 6001-68
Complejo Empresarial El Cortijo, Conchalí,
Santiago, Chile
Tel +56 2 2482 1000
Fax +56 2 2482 1001

MÉXICO

Draeger Safety S.A. de C.V.
German Centre
Av. Santa Fe, 170 5-4-14
Col. Lomas de Santa Fe
01210 México D.F.
Tel +52 55 52 61 4337
Fax +52 55 52 61 4132

PERÚ

Draeger Perú SAC
Av. San Borja Sur 573-575
Lima 41 - Perú
Tel +511 626 95 95
Fax +511 626 95 73